

# Organisationsplan der Staatskanzlei Rheinland-Pfalz zum 1. November 2022

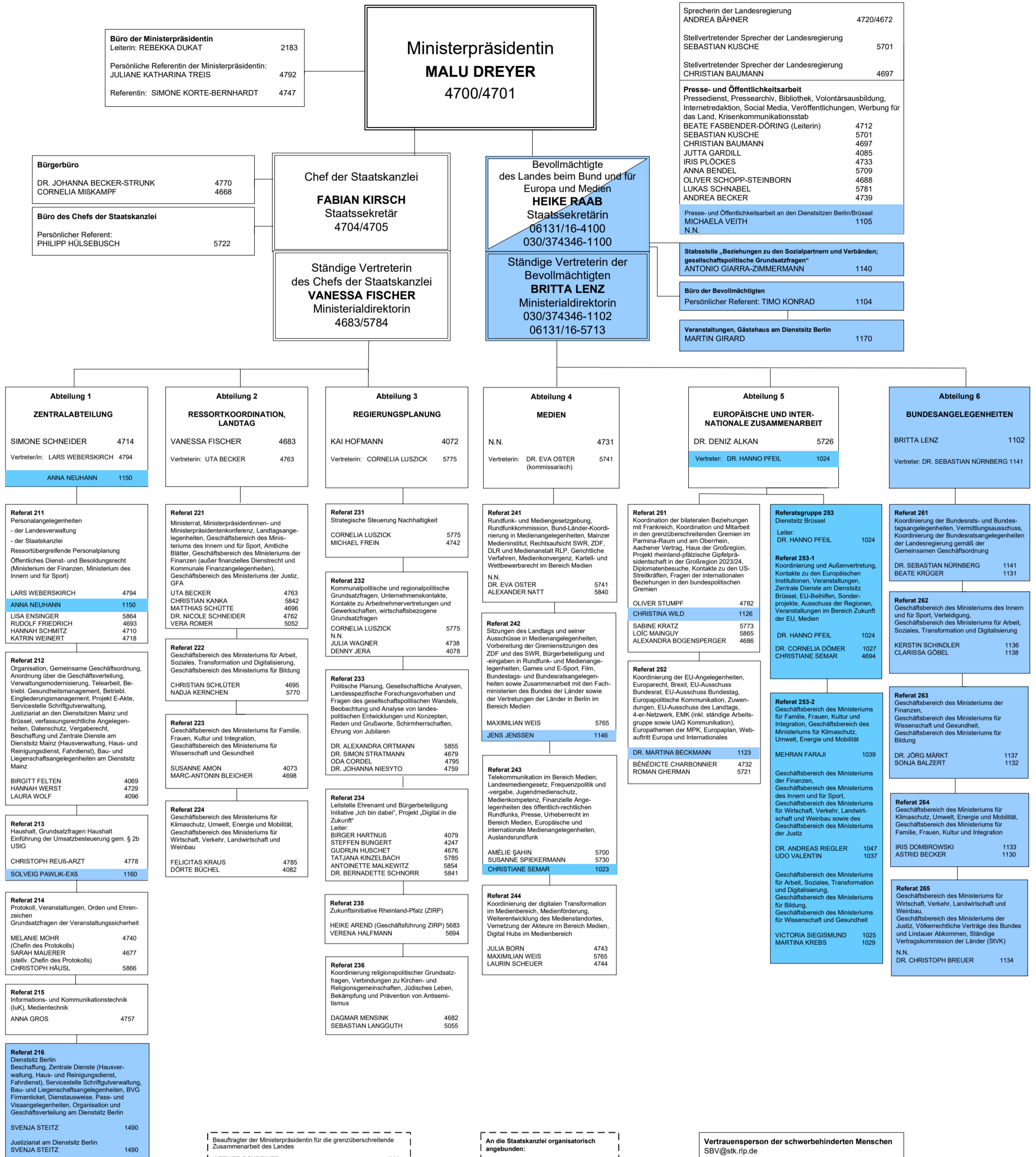

## Staatskanzlei Rheinland-Pfalz

### Dienstort Mainz:

Staatskanzlei Rheinland-Pfalz  
Peter-Altmeier-Allee 1, 55116 Mainz  
Postanschrift: Postfach 3880, 55028 Mainz

Tel.: 06131 / 16 - 0 (Zentrale), bei Durchwahl 16-  
Fax: 06131 / 16 - 4771 (Poststelle)  
E-Mail: Poststelle@stk.rlp.de  
Internet: www.stk.rlp.de

### Dienstort Berlin:

Vertretung des Landes Rheinland-Pfalz  
beim Bund und bei der Europäischen Union  
In den Ministergärten 6, 10117 Berlin  
Postanschrift: 11056 Berlin  
Tel.: 030 / 374346 – 1000 (Zentrale), bei Durchwahl 374346-  
Fax: 030 / 374346 - 1289  
E-Mail: poststelle-berlin@stk.rlp.de  
Internet: www.landesvertretung.rlp.de

### Dienstort Brüssel:

Vertretung des Landes Rheinland-Pfalz  
beim Bund und bei der Europäischen Union  
60, Avenue de Tervuren, 1040 Brüssel  
aus Deutschland  
Tel.: 030 / 374346 - 1020 (Zentrale), bei Durchwahl 374346-  
Fax: 030 / 374346 - 1033

in Belgien  
Tel.: 02.736.97.29  
Fax: 02.790.13.33

E-Mail: vertretung.bruessele@stk.rlp.de