

Organisationsplan der Staatskanzlei Rheinland-Pfalz zum 1. September 2022

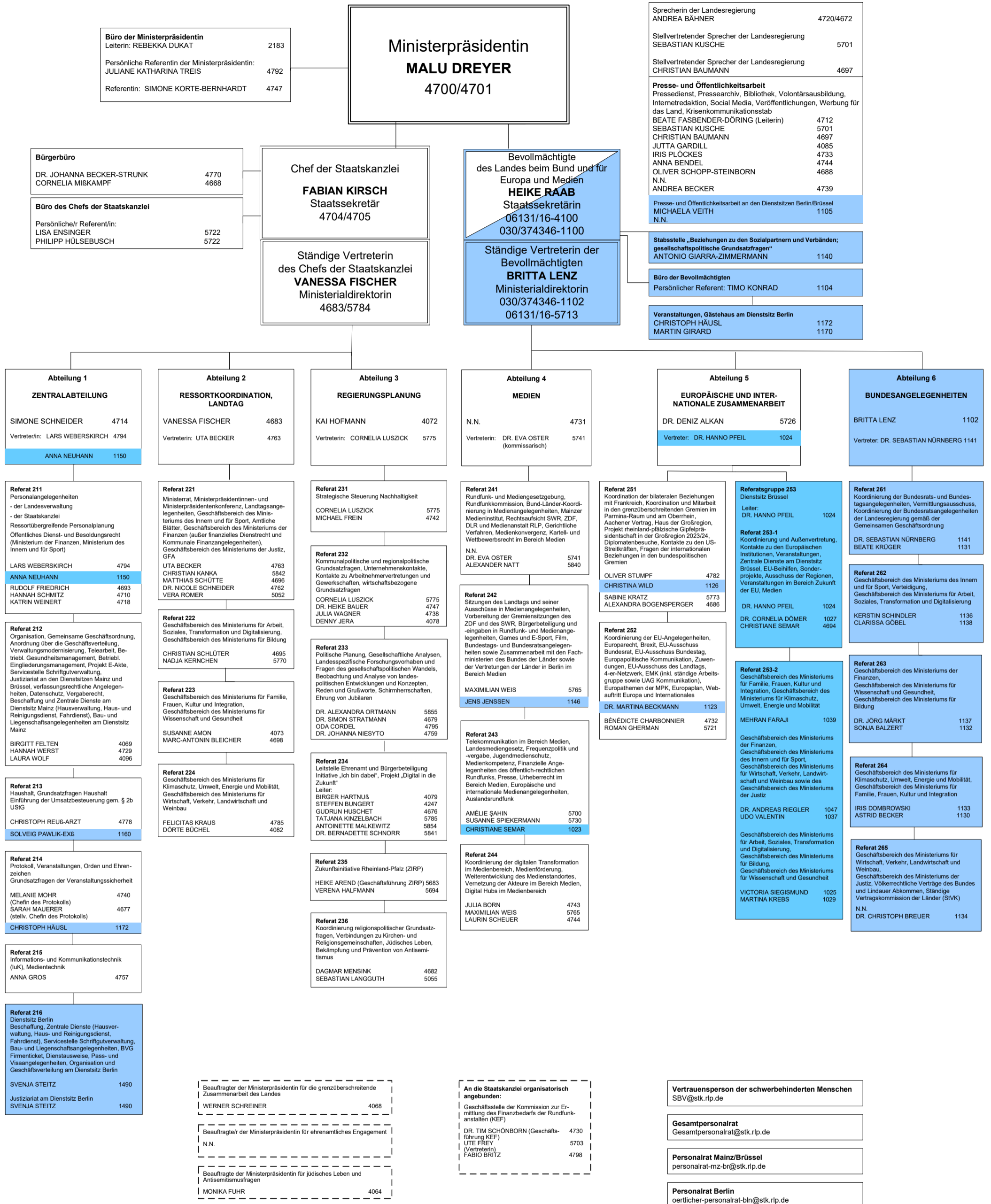

Staatskanzlei Rheinland-Pfalz

Dienstort Mainz:

Staatskanzlei Rheinland-Pfalz
Peter-Altmeier-Allee 1, 55116 Mainz
Postanschrift: Postfach 3880, 55028 Mainz

Tel.: 06131 / 16 - 0 (Zentrale), bei Durchwahl 16-
Fax: 06131 / 16 - 4771 (Poststelle)
E-Mail: Poststelle@stk.rlp.de
Internet: www.stk.rlp.de

Dienstort Brüssel:

Vertretung des Landes Rheinland-Pfalz
beim Bund und bei der Europäischen Union
In den Ministergärten 6, 10117 Berlin
Postanschrift: 11056 Berlin
Tel.: 030 / 374346 – 1000 (Zentrale), bei Durchwahl 374346-
Fax: 030 / 374346 - 1289
E-Mail: poststelle-berlin@stk.rlp.de
Internet: www.landesvertretung.rlp.de

Dienstort Brüssel:

Vertretung des Landes Rheinland-Pfalz
beim Bund und bei der Europäischen Union
60, Avenue de Tervuren, 1040 Brüssel
aus Deutschland
Tel.: 030 / 374346 - 1020 (Zentrale), bei Durchwahl 374346-
Fax: 030 / 374346 - 1033

in Belgien
Tel.: 02.736.97.29
Fax: 02.790.13.33

E-Mail: vertretung.bruessele@stk.rlp.de